

NUMÉRIQUE RESPONSABLE : PROJET LY-C3E

Tutoriel pas-à-pas pour la collecte D3E

16 février 2026



Rappel : deux types de collecte dans le cadre de ce défi



La **collecte « vide-cave »** permettant à l'établissement de se débarrasser de tous les D3E stockés au sein de ses locaux (numérique, métier, restauration, hygiène, etc.)



La **collecte « vide-tiroirs »** permettant aux communautés scolaires d'apporter le petit D3E stocké chez eux (vieux téléphone, sèche-cheveux, câbles, etc.)

Les D3E de l'établissement et les boites de tri seront manutentionnées et enlevées dans le cadre de la même prestation, prise en charge à 100% par la Région



Selon leur état, les équipements collectés seront destinés au recyclage ou au réemploi



Les étapes de la collecte D3E

 La manutention des équipements et leur enlèvement sont entièrement pris en charge

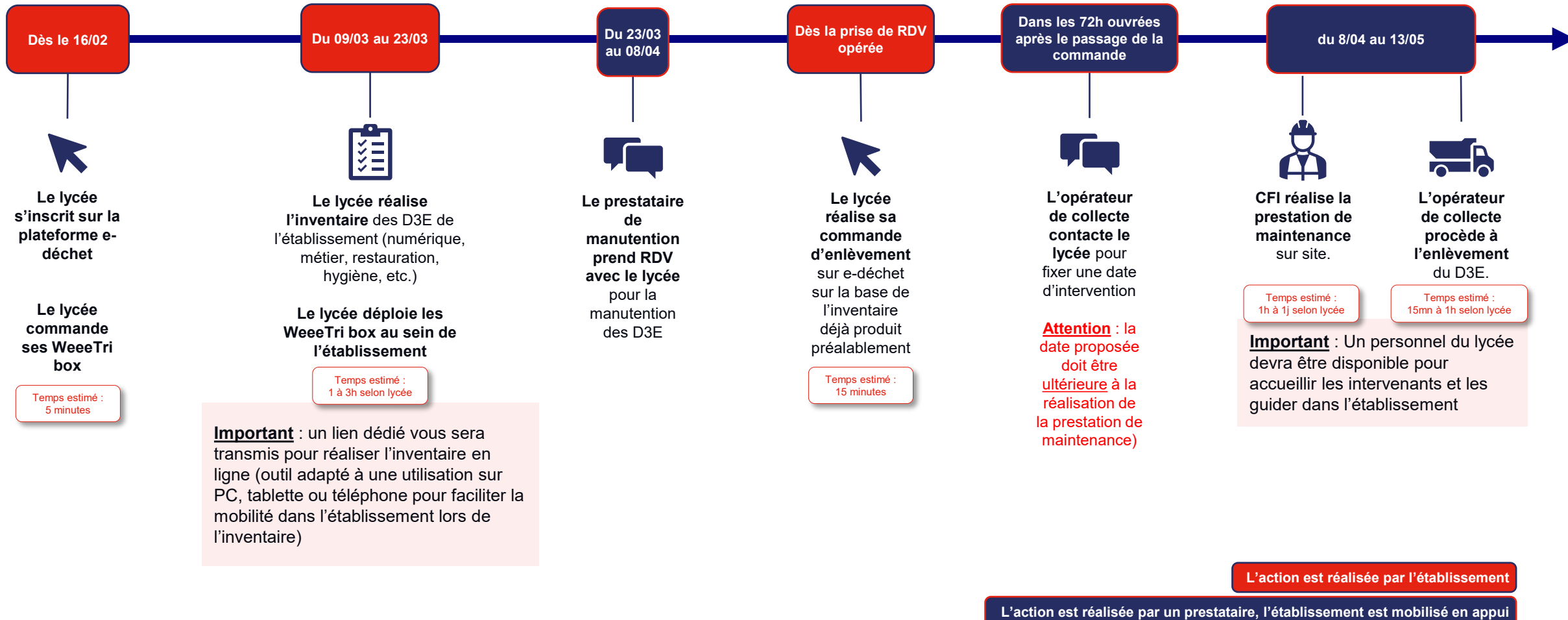

Pas-à-pas e-dechet

Création de compte

A réaliser dès confirmation d'inscription au projet Ly-C3E



CTRL + CLIC sur le logo ci-contre pour accéder à la plateforme **e-dechets**



3

Pays* France

Vous êtes une ? * Société Administration

SIRET* *i* indiquez le SIRET de votre lycée

E-mail* xx@ac-academie.fr

Mot de passe* *i* *i*

Générer un mot de passe

Confirmer mot de passe* *i*

VALIDER

Attention : l'e-mail indiqué doit être celui d'un **réfèrent collecte** disponible pour assurer la prise de rendez-vous et le suivi durant l'opération de collecte



Il est possible d'identifier un **réfèrent collecte** différent du **réfèrent pédagogique pour les défis** (l'agent territorial Région, le coordonnateur numérique, l'agent chef, ...)

Pas-à-pas e-dechet

Commande des box WeeeTri

A réaliser dès confirmation d'inscription au projet Ly-C3E



Connectez-vous à la plateforme **e-dechets**

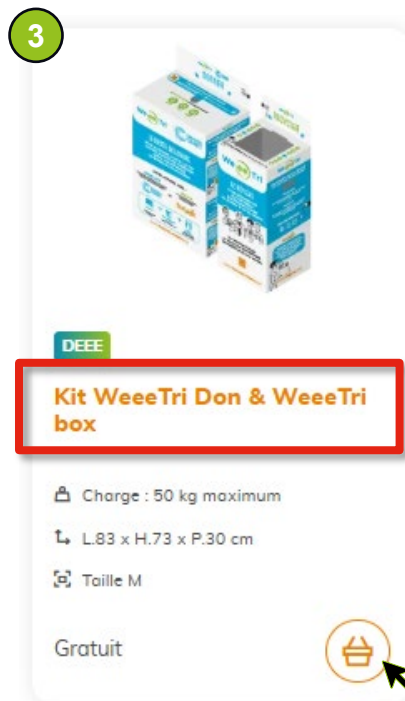

Accédez à votre panier
Commandez-en 2 au maximum, vous pourrez en recommander si nécessaire, elles sont gratuites

Désignation	Quantité	Type	Prix HT	Prix HT total
Kit WeeeTri Don & WeeeTri box D3EE	<input type="text" value="1"/>	Contenant sans consigne	0,00 € HT/unité	0,00 €

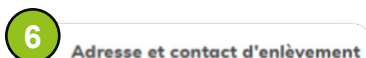

Adresse*
Contact*

Si besoin, corrigez l'adresse de livraison et le contact



CONFIRMEZ VOTRE COMMANDE

Vérifiez la validité de toutes les informations renseignées avant de valider votre commande

IMPORTANT

Les D3E collectés dans ces box seront retirés dans le cadre de l'enlèvement du gros D3E

Ces box devront être déployée dans des endroits sous surveillance continue (près de la loge par exemple)

Elles seront accompagnées de consignes de remplissage

Si les box sont pleines, l'établissement peut les vider dans un carton pour les remettre à disposition du public. Les boîtes de tri sont livrées sous 7 jours.

Pas-à-pas e-dechet

Enlèvement du gros D3E (1/3)

A réaliser dès la réception d'une date de manutention

1  la solution d'Ecologic

Connectez-vous à la plateforme **e-dechets**

2 FAIRE ENLEVER

3

Recherchez ou sélectionnez des équipements à ajouter à votre panier :

Mot(s) clé(s)...

ou

Famille

Équipement

AJOUTER AU PANIER

Famille	Équipement	Détail*	Quantité*	Poids estimé*	Options	Prix HT	Total HT
Ordinateurs, UC D3EE	UC de bureau		5	50 kg	<input type="checkbox"/> Déballage cartons et blisters	2.10 €/pièce	0.00 €
					<input type="checkbox"/> Déballage emballages blisters	1.80 €/pièce	0.00 €
					<input type="checkbox"/> Déballage emballages cartons	1.25 €/pièce	0.00 €
					<input type="checkbox"/> Destruction disque dur (Type H1 - DIN ...)	5.20 €/pièce	0.00 €
					<input type="checkbox"/> Relevé autre donnée (préciser dans zo...	1.85 €/pièce	0.00 €
					<input type="checkbox"/> Relevé de n° de série	1.85 €/pièce	0.00 €

Réalisez l'inventaire des équipements à faire enlever en vous appuyant sur l'inventaire réalisé préalablement.

- Recherchez les équipements concernés
- Renseignez leur nombre
- Ne commandez pas de prestation complémentaire, la manutention est prise en charge par la Région Île-de-France.

4

Souhaitez-vous faire enlever ou apporter vos équipements ?

Enlever Apporter 

VALIDER

Vider le panier

Pas-à-pas e-dechet

Enlèvement du gros D3E (2/3)

5

Transport et traitement :

● Frais de transport (offert si > 250 kg):	Prix HT	Total HT
● Frais de traitement :	0,00 €	0,00 €
	0,00 €	0,00 €

Conditionnement :

● Combien avez-vous de palette(s) filmée(s) et/ou d'unités de manutention prêtes à l'enlèvement ? * ⓘ

● Avez-vous besoin de faire conditionner des équipements par nos opérateurs ? * ⓘ

● Avez-vous des équipements hors-norme ? ⓘ

Conditions d'accessibilité sur le site de chargement :

● Emplacement de vos équipements : *

● Y a-t-il moins de 50 m entre la zone de chargement du camion et le point de sortie des équipements des locaux ? *

Services généraux :

● Sélectionnez des services généraux :	Prix HT	Total HT
<input type="checkbox"/> Forfait mise à dispo d'un manutentionnaire...	315,00 € /unité	0,00 €
<input type="checkbox"/> Imposer date et horaire	150,00 €	0,00 €
<input type="checkbox"/> PV Huissier (à préciser dans le commentai...	530,00 €	0,00 €
● Souhaitez-vous d'autres services ? *		

Oui Non

L'opération de collecte est gratuite pour un passage par an et par établissement. Si vous avez déjà commandé un enlèvement sur l'année en cours, votre inventaire doit être supérieur à 250kg pour rester gratuit.

Renseignez les conditions d'enlèvement comme précisées ci-contre pour ne pas générer de surcoût pour l'établissement.

Une **prestation de manutention** est financée par la Région Île-de-France afin de vous permettre de répondre aux conditions d'enlèvement.

Selon vos besoins, elle pourra comprendre :

- Mise à disposition les palettes/cartons nécessaires
- Déplacement des D3E jusqu'à la zone de chargement
- Palettisation et film des D3E équipements

6 Adresse et contact d'enlèvement

Adresse *
Contact *

Si besoin, corrigez l'adresse de la zone de chargement la plus adéquate et le contact de la ressource disponible pour la gestion de l'opération et l'accueil du prestataire de collecte.

7 CONFIRMEZ VOTRE COMMANDE

Vérifiez la validité de toutes les informations renseignées avant de valider votre commande

8 **Attention** : planifiez votre collecte avec l'opérateur **après** l'opération de manutention !! (J+1 à J+3)